# Ce este Platforma Națională a Forumului Societății Civile a Parteneriatului Estic?

Platforma Națională a Forumului Societății Civile a Parteneriatului Estic este o structură neinstituționalizată și apolitică care are drept obiectiv general promovarea valorilor Uniunii Europene și a procesului de implementare a Acordului de Asociere RM-UE, precum și sporirea cooperării regionale și pe plan internațional.

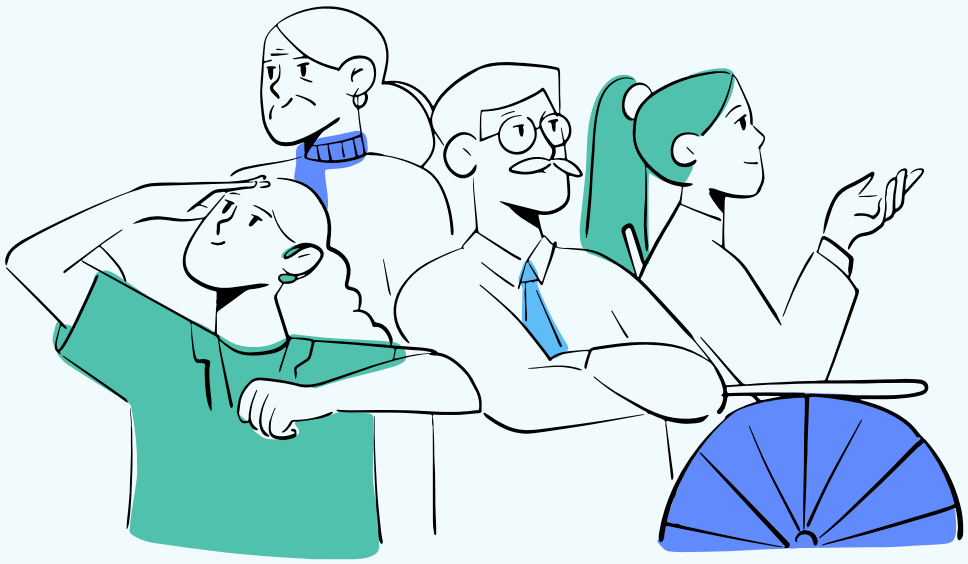

# Cea mai reprezentativă structură a organizațiilor societății civile din Republica Moldova

Platforma cuprinde peste 100 de membri din toată țara. Pentru a facilita o mai bună incluziune în procesul de stabilire a priorităților de activitate și monitorizare a acestora, fiecare membru al Platformei  face parte la cel puțin unul din cele 5 grupuri de lucru create în cadrul Platformei.

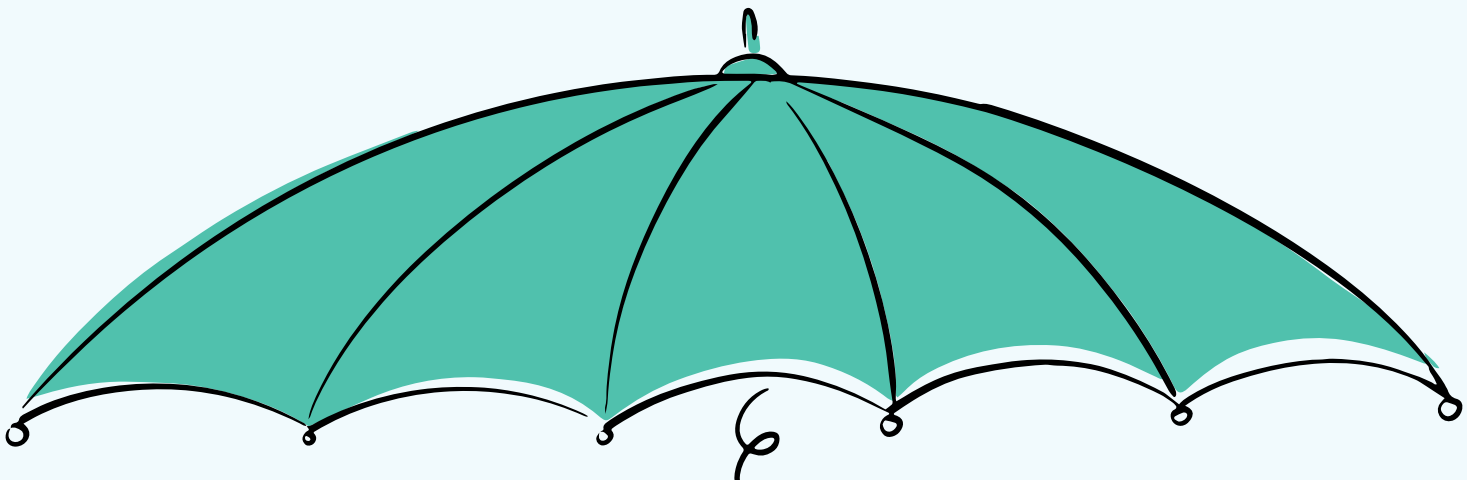

Democrație, drepturile omului, buna guvernare și stabilitate

Contacte interumane

Politici de muncă și dialog social

Mediul, schimbările climatice și securitatea energetică

Integrarea economică și corelarea cu politicile UE

## Platforma îşi desfăşoară activitatea respectând următoarele principii:

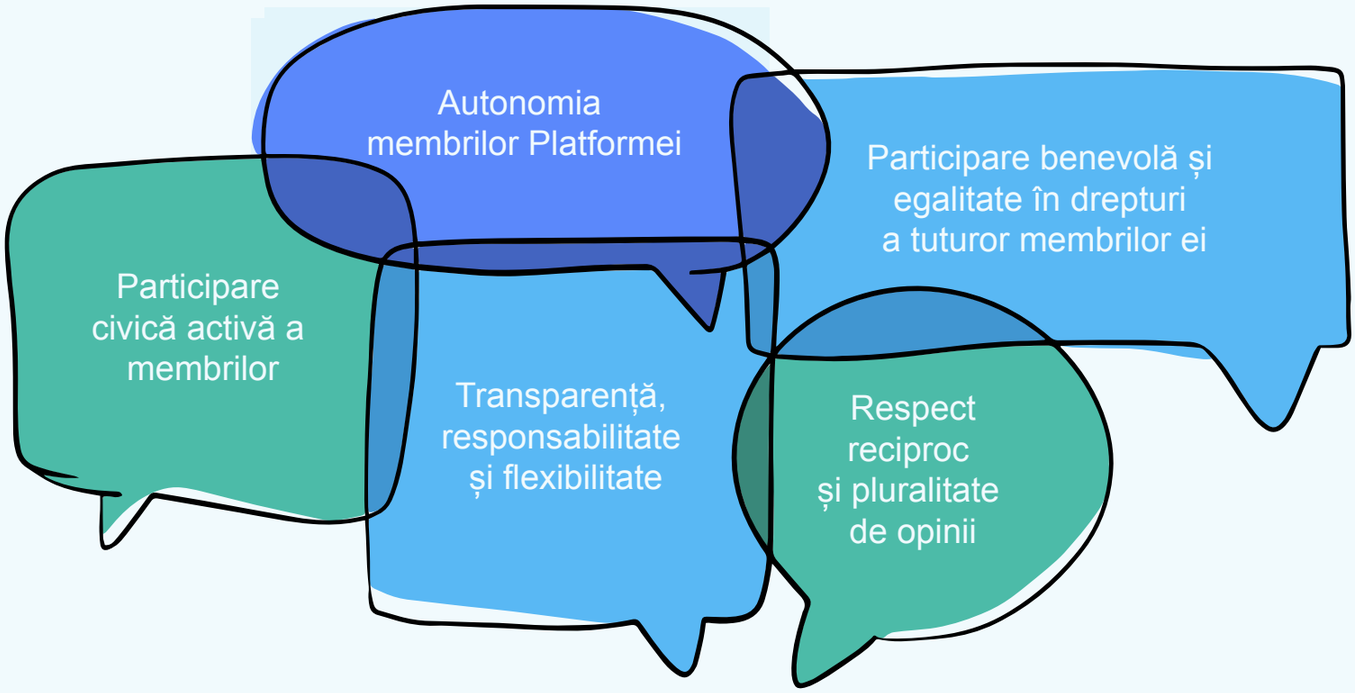


## Avantajele aderării la Platforma Națională a Forumului Societății Civile a Parteneriatului Estic:

Oportunități de a stabili colaborări cu organizațiile societății civile partenere din țară și de peste hotare și posibilitatea de a deveni membru la diverse rețele/platforme internaționale.

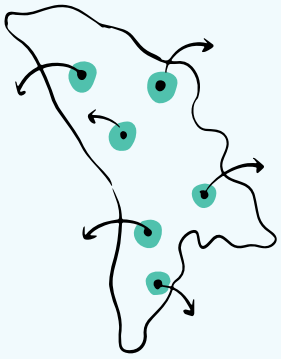

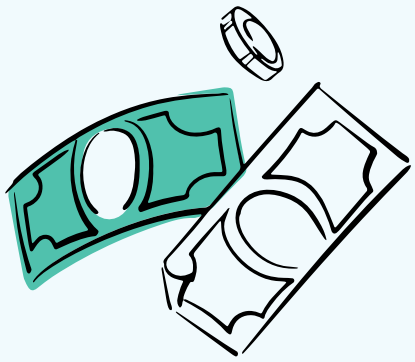

Obținerea de finanțare și resurse adiționale prin intermediul programelor de regrantare oferite de Forumul Societății Civile din Parteneriatul Estic.

Platformă pentru participare activă în dialogul politic și monitorizare de politici.

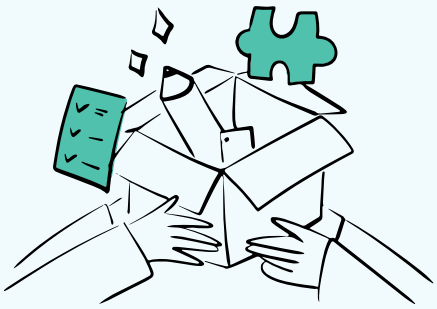

Împărtășirea de bune practici și experiențe între organizațiile societății civile din țările partenere și cele din Uniunea Europeană.

Sporirea vizibilității organizației membre și activităților implementate la nivel național și regional.

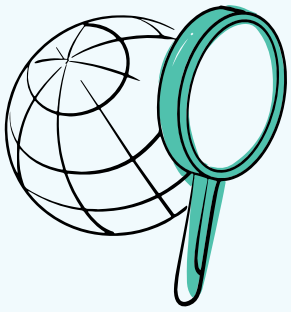

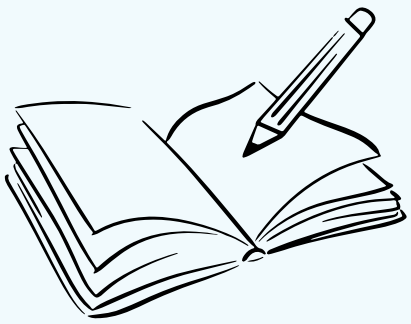

Consolidarea capacităților organizațiilor societății civile prin oferirea de consultanță specializată, instruire și suport în diverse domenii de interes.

Sprijinirea activă în promovarea valorilor europene.

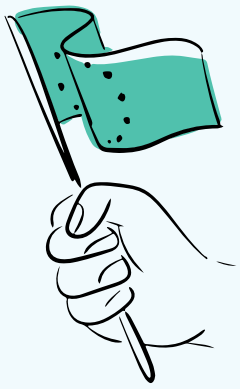

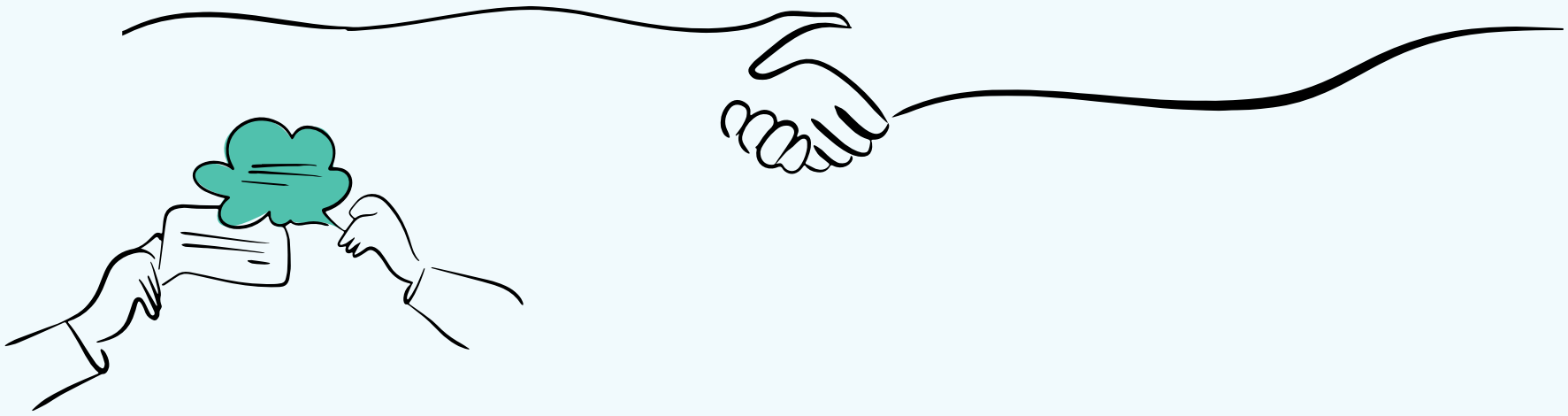

# Cine poate face parte din

# Platforma Națională a Forumului Societății Civile a Parteneriatului Estic?

Orice organizație sau coaliție de organizații legal înregistrată, care dorește să fie parte a unei rețele activ implicate în promovarea procesului de integrare europeană a Republicii Moldova poate expedia dosarul de aderare către Secretariatul Platformei la adresa: office@eap-csf.md

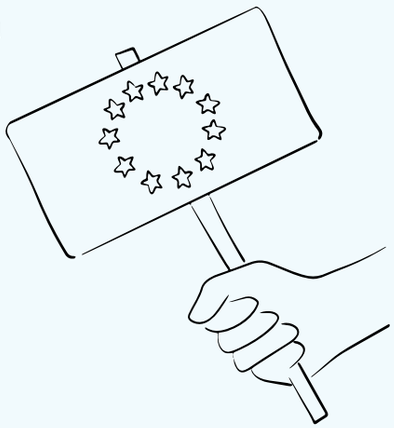

## Dosarul de aderare este format din:

Raportul de activitate

Cererea tipizată

Certificatul de înregistrare al organizației

Solicitarea de aderare este examinată și supusă votului la Ședința Plenară a Platformei.

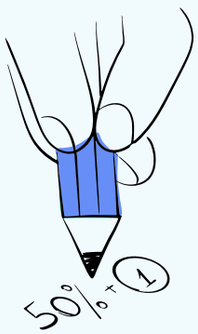


Calitatea de membru al Platformei se va obține prin votul 50% + 1 din membrii prezenți la Ședința Plenară.

PLATFORMA NAȚIONALĂ DIN MOLDOVA
FORUMUL SOCIETĂȚII CIVILE AL PARTENERIATULUI ESTIC

www.eap-csf.md

Acest infografic a fost produs cu suportul financiar al Uniunii Europene și Fundației „Friedrich Ebert”.
Conținutul acestuia reprezintă responsabilitatea exclusivă a proiectului „Societatea Civilă pentru Integrare Europeană”, finanțat de Uniunea Europeană și cofinanțat de Fundația „Friedrich Ebert”. Conținutul infograficului aparține autorilor și nu reflectă în mod neapărat viziunea Uniunii Europene și Fundației „Friedrich Ebert”.